

Sistema biométrico inteligente

mediante la utilización del algoritmo mas rápido del mundo



CONTROL DE PRESENCIA POR HUELLA DACTILAR

- Hasta 2000 fichas de huellas
- Hasta 50.000 verificaciones de transacciones
- Soporta TCP/IP

La huella dactilar, el acceso más seguro

La edad, el tiempo, cortes, suciedad, no son problemas para el sistema inteligente de lectura y verificación de huella. El detector utiliza reconocimiento multidimensional inteligente que incorpora información de la huella después de cada transacción. Esto asegura un acceso seguro para los usuarios a pesar de modificaciones

naturales en la huella o causada por motivos externos como cortes, etc.

Mediante la utilización del algoritmo HSA 8.0, el mas rápido y efectivo del mundo los controladores le darán acceso al usuario en tan solo 0,8 sg.

Software de control

- Rápida y sencilla instalación.
- Fácil de usar: Interfaz gráfica en entorno Windows creada para asegurar un sencillo manejo, resultando intuitiva y accesible.
- Sin limite de trabajadores, estableciendo toda la información asociada a cada uno de ellos: nombre, domicilio, seguridad social, fecha inicio, fecha fin o categoría.
- Acceso inmediato a los marcajes de cada uno de los trabajadores.
- Posibilita corregir fácilmente marcajes incorrectos o no realizados.
- Posibilita la visualización e impresión de listados.
- Permite la exportación de listados a formatos Word, Excel, PDF, Texto y HTML.
- Tecnología Microsoft .NET y SQL Server

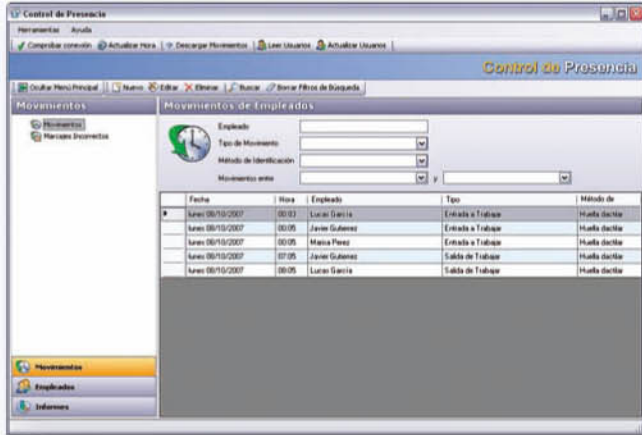

Marcajes:

El software almacena todas las entradas y salidas de los trabajadores en su base de datos para poder consultarlas posteriormente. Como en todas las pantallas del programa se pueden establecer filtros para ver únicamente la información deseada.

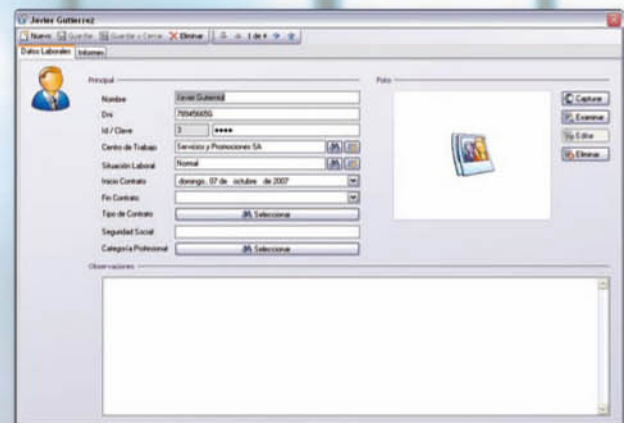
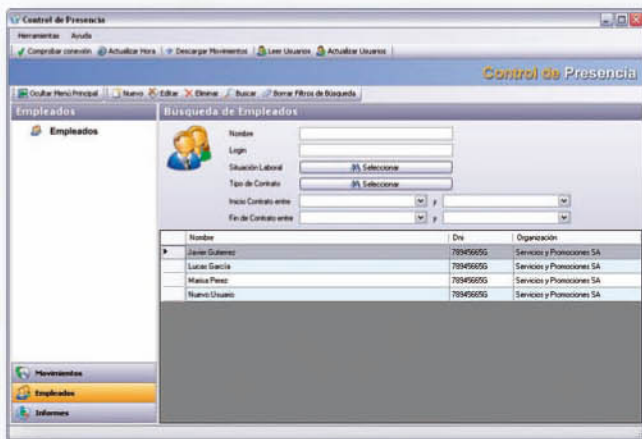

Empleados:

Permite para un número ilimitado de trabajadores, estableciendo toda la información asociada a cada uno de ellos: nombre, domicilio, seguridad social, fecha inicio, fecha fin o categoría

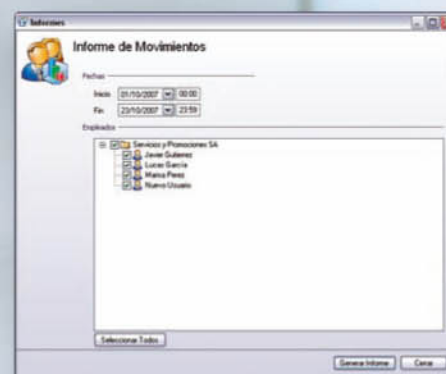
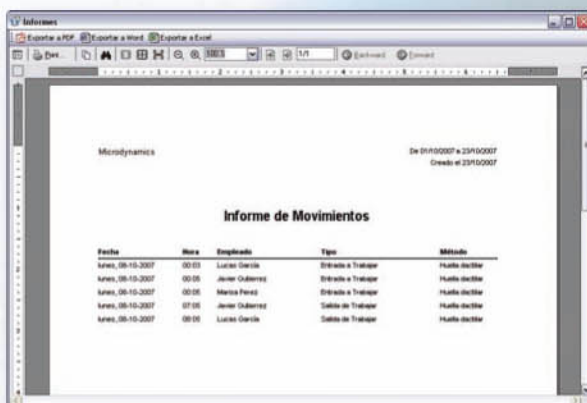

Visualización e impresión de listados.

Permite la exportación de listados a formatos Word, Excel, PDF, Texto y HTML.

